Kennyrogers-PP

PROGENESIS KENNY ROGERS-PP

0200JE01457 KOLONEL-PP x JX FEVER {5}-P x STEVE

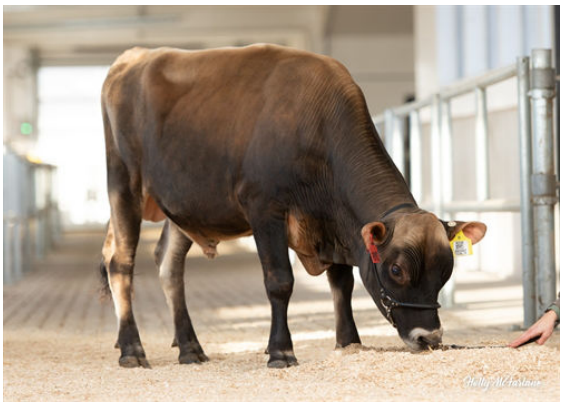

IMMUNITY+ GENOMAX POLLED A2A2

SANDCREEKS KOLONEL-PP
JX AHLEM FEVER PROMISE 59133 {6}-P VG-80%-2YR-USA
JX DUPAT FEVER {5}-P
JX AHLEM STEVE PROMISE 51168 {5} VG-85%-3YR-USA
CDF IRWIN STEVE
JX AHLEM MAXWELL PROMISE 47060 {4} VG-80%-3YR-USA

GPA LPI +1618 PRO$ 1524 JH1F JNSF

Reg. #: JE840M3239528926	aAa: 432651	DMS: 135,561
Nacimiento: 09/25/2022	Caseina Kappa: BB	Caseina Beta: A2A2

PRODUCCIÓN G Hatos G Hijas 59% Conf. GPA 25*APR

Leche kg	Grasa kg	Grasa %	Proteina kg	Proteina %
982	**44**	**-0.09**	**41**	**+0.03**

SALUD Y FERTILIDAD **Inmunidad 105**

Vida en el Hato	**109**	Inmunidad de los terneros	**103**
SCS	**98**	Habilidad al Parto	**104**
Fertilidad de la Hija	**104**	Habilidad de las Hijas al Parto	**105**
Puntaje de Condición Corporal	**99**	Rapidez en el Ordeñe	**104**
Resistencia a Mastitis	**98**	Temperamento Lechero	**100**
Persistencia de la lactación	**102**	Resistencia a Enfermedades Metabólicas	**100**

CONFORMACIÓN G Hatos G Hijas 47% Conf. GPA 25*APR

Conformación	**-5**	Fortaleza Lechera	**-4**
Sistema Mamario	**-3**	Grupa	**-4**
Patas y Pezuñas	**-7**		

Prof. Ubre		Profunda	**3P**
Textura de la Ubre		Carnosa	**-7**
Soporte Central		Fuerte	**1**
Inserción ubre Delantera		Suelta	**-3**
Posición Pezones Delanteros		Abiertos	**2A**
Ancho Ubre Trasera		Angosto	**-1**
Altura Ubre Trasera		Baja	**0**
Posición Pezones Traseros		Abiertos	**0**
Largo de los Pezones		Cortos	**1C**
Ang. Talón		Bajo	**-5**
Profundidad de la Pezuña		Poco Profunda	**-13**
Calidad del Hueso		Grueso	**0**
Vista Lat. P. Traseras		Curvas	**3C**
Patas Traseras, Vista de Atrás		Corvejónes Metidos	**-5**
Estatura		Baja	**10B**
Ancho del Pecho		Estrecho	**-3**
Prof. Corporal		Poco Profundo	**-2**
Capacidad láctea		Angular	**2**
Fuerza del Lomo		Débil	**-4**
A. de la Grupa		Isquiones Altos	**4A**
Ancho de los Isquiones		Estrecho	**-3**